

SELPA DEL CONDADO DE VENTURA
PROCESO de TOMAR DECISIONES
PARA PADRES SUPLENTES EN LA EDUCACIÓN ESPECIAL

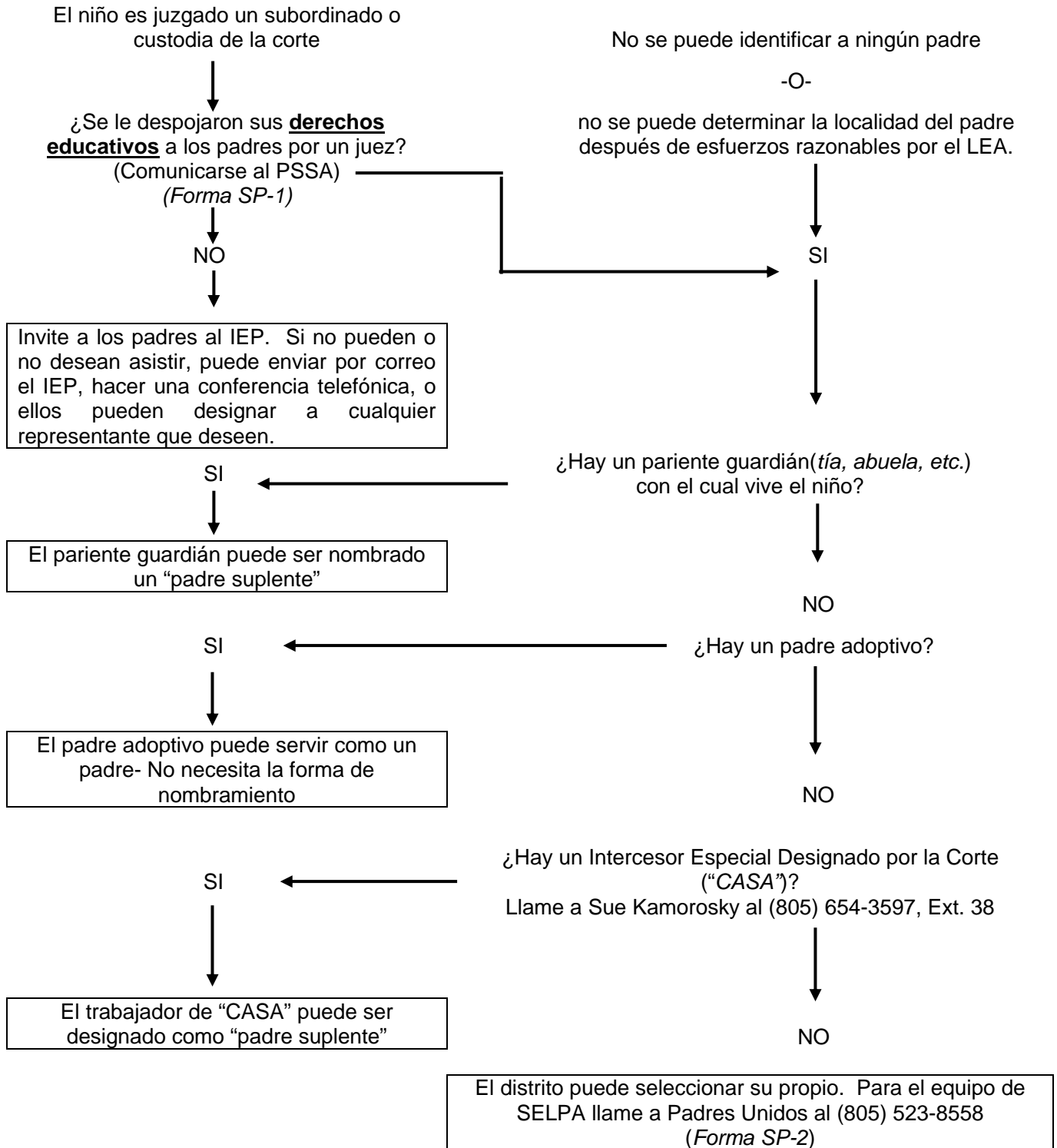

Para todos, **excepto** Padres Adoptivos, use el documento “designación”– (Forma SP-3)

***Nota:** “El Suplente no puede ser un empleado de la agencia educativa del estado, agencia educativa local, o cualquier otra agencia que este involucrada en la educación o cuidado del niño.” Código de Regulaciones Federales Sec 300.515 (c) (2) (i)). Así que maestros, trabajadores sociales, empleados de casa de agrupación, etc. **NO** pueden ser designados como “Padres Suplentes”.